mit dem Velo

UNDERWÄX in STANS!

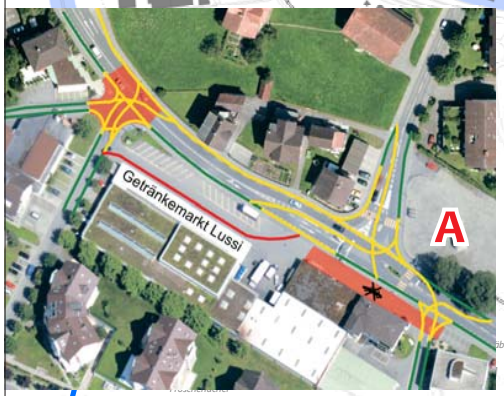

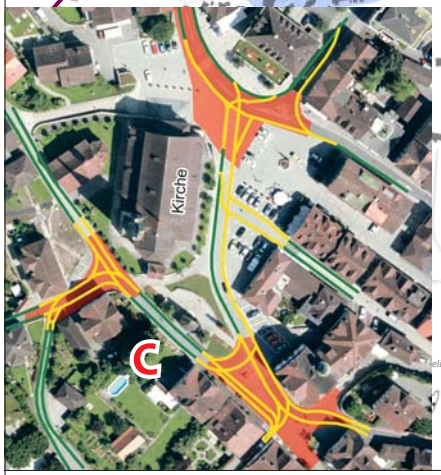

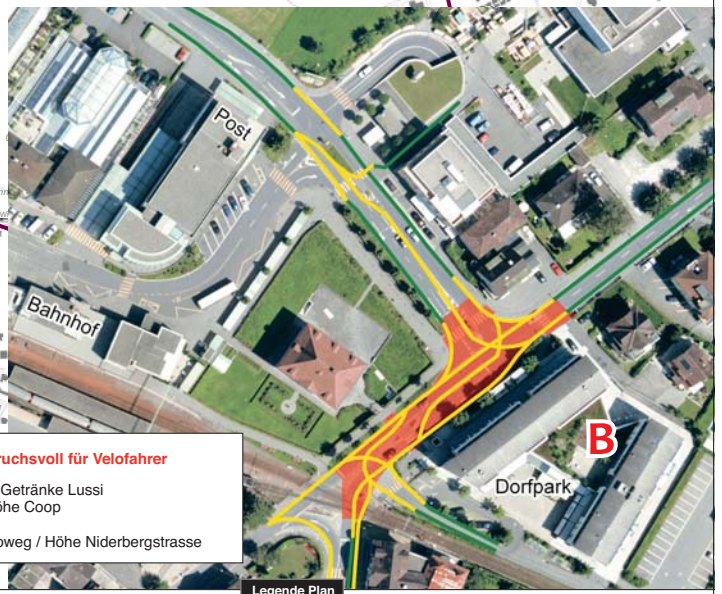

Hier fühlen sich die Kinder mit dem Velo eher unsicher

1 Stansstaderstrasse; Höhe Hansmatt (Einspuren Linksabbiegen)
2 Ennetmooserstrasse; Ausfahrt Höhe Feldweg Rotzberg
3 Ennetmooserstrasse; Querung Höhe Gräbli
4 Nägeligasse; Weg-Verzweigung Altersheim
5 Knirigasse; Kreuzung mit Weg zu Schulhaus Kniri
6 Tottikonstrasse; Kurve vor Bahnübergang
7 Blumattstrasse; Kreuzung Wechselacher X Acherweg
8 Stanserstrasse; Höhe Ausfahrt Pilatus Flugzeugwerke

Diese Stellen gelten als anspruchsvoll für Velofahrer

A Stansstaderstrasse; Gebiet Getränke Lussi
B Buochserstrasse; Gebiet Höhe Coop
C Dorfplatz - Rathausplatz
d Buochserstrasse; Ende Veloweg / Höhe Niderbergstrasse

Legende Fotos

- Sicherer Weg bei angepasstem Verhalten
- Sicherer Weg bei erhöhter Aufmerksamkeit
- Weg wird nicht empfohlen
- An diesen Stellen fühlen sich die Kinder eher unsicher

Legende Plan

- 20er Zone
- 30er Zone
- Hier fühlen sich Kinder besonders sicher
- Hauptverkehrsstrasse Tempo 50
- Hauptverkehrsstrasse Tempo 30